



Organigramme BFH-AHB

1^{er} août 2024

Haute école spécialisée bernoise BFH

Département Architecture, bois et génie civil BFH-AHB
Peter Staub

État-major

- Développement de la haute école et de la qualité: Adriana Abbiasini
- Communication: Beatrice Saurer
- Controlling: Günther David Frison
- Administration: Sabine Zulauf
- Assistance de direction: Sandra Steiner
- Global Engagement: Markus Schär
- Laboratoires d'essais: Urs Uehlinger

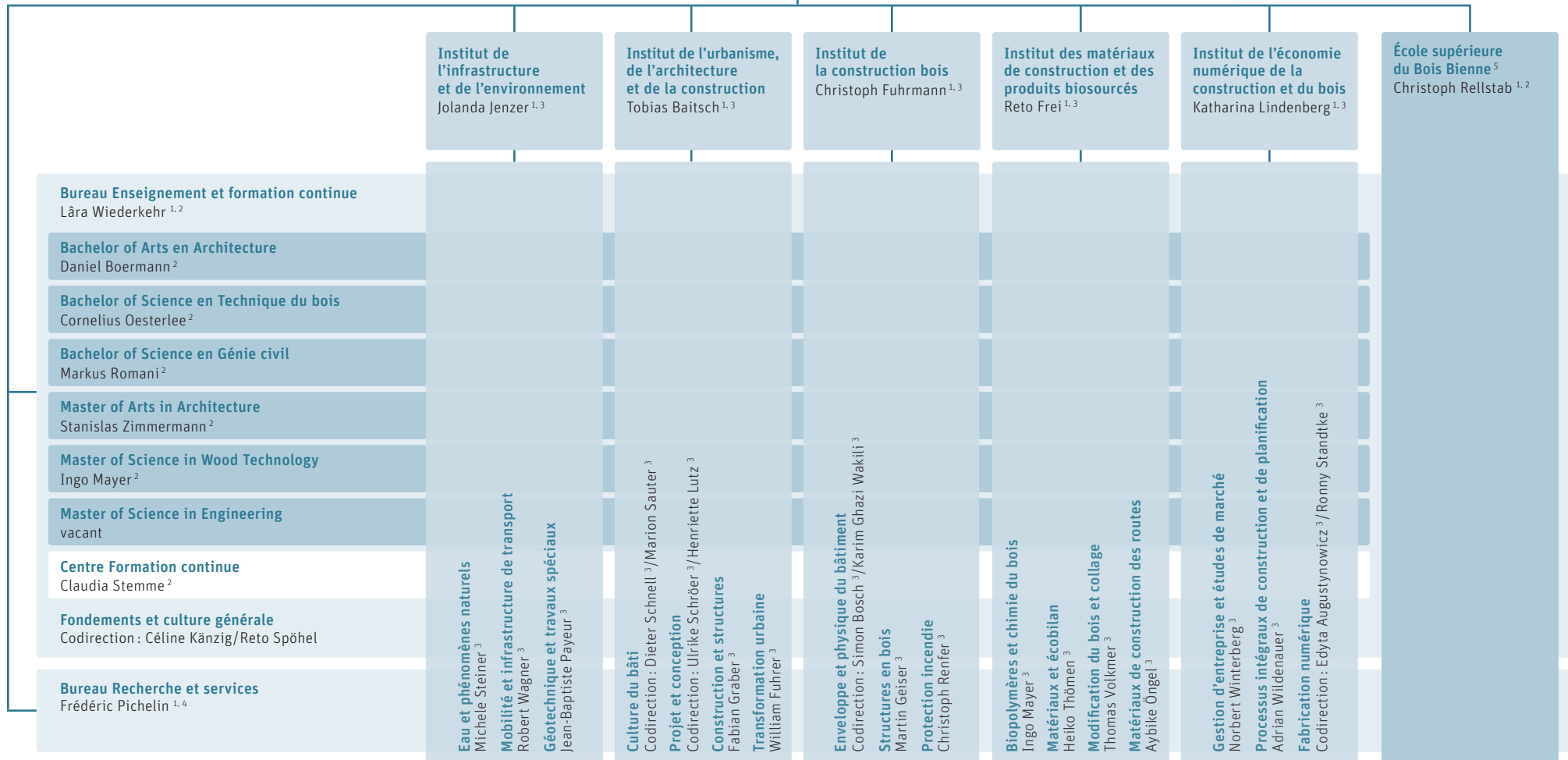

¹ Membre de la direction de département, mais aussi : représentant-e du corps enseignant et représentant-e MAD, ainsi que, sans droit de vote, représentant-e Développement de la haute école et de la qualité

² Membre de la présidence du bureau Enseignement et formation continue

³ Membre de la direction de l'institut

⁴ Exploitation laboratoire accrédité selon la norme ISO 17025

⁵ L'École supérieure du bois Bienne est une école supérieure cantonale, affiliée à la BFH-AHB sur le plan organisationnel