



Haute école spécialisée bernoise BFH

Departement Architektur, Holz und Bau BFH-AHB
Peter Staub

Stab
– Hochschul- & Qualitätsentwicklung: Sabine Zulauf
– Verwaltung: Adriana Abbiasini
– Direktionsassistent: Sandra Steiner
– Kommunikation: Beatrice Saurer
– Global Engagement: Markus Schär
– Controlling: Günther David Frison
– Prüfstelle: Urs Uehlinger

Organigramme BFH-AHB

1^{er} février 2024

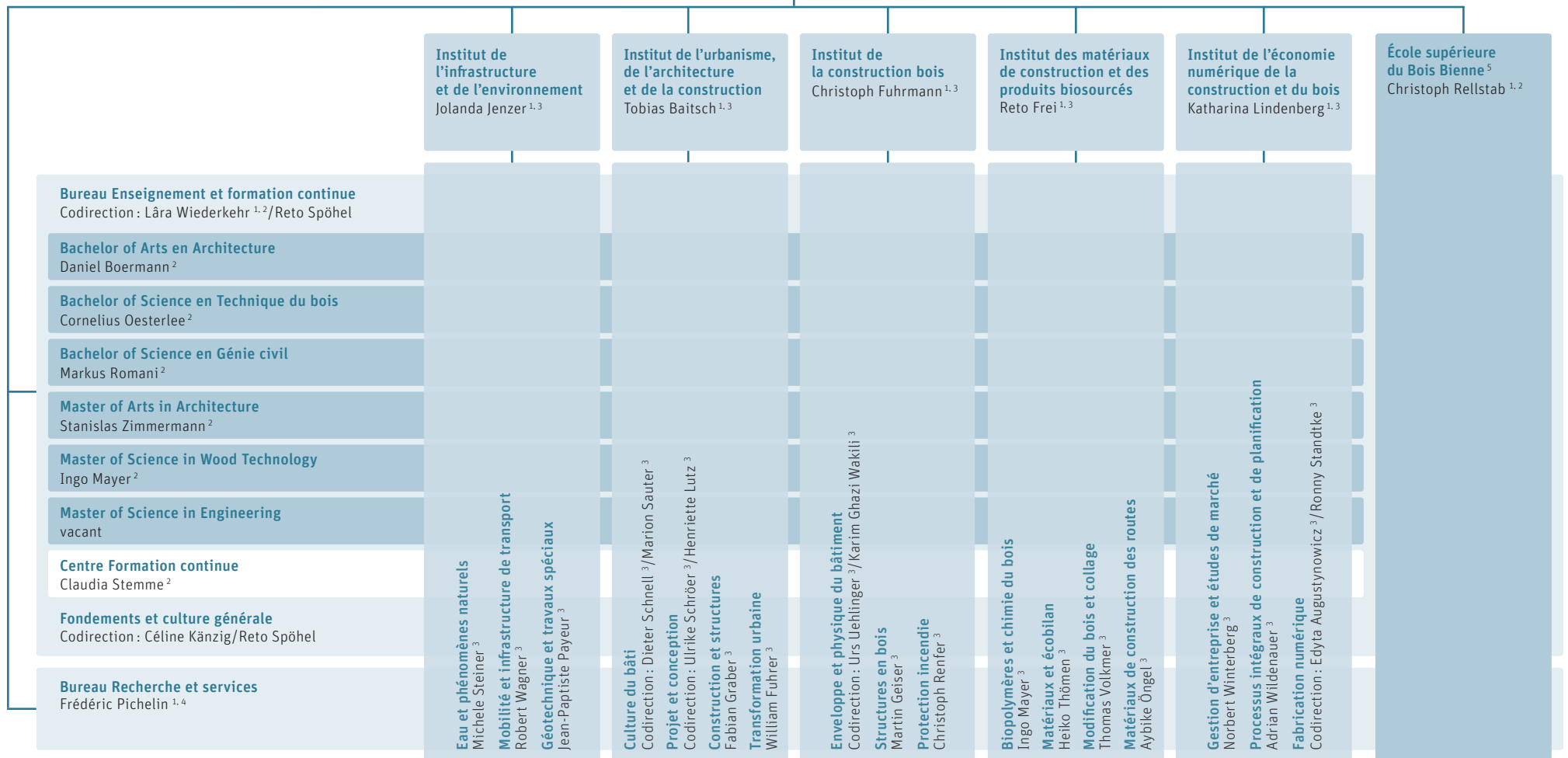

¹ Membre de la direction de département, mais aussi : représentant-e du corps enseignant et représentant-e MAD, ainsi que, sans droit de vote, représentant-e Développement de la haute école et de la qualité

² Membre de la présidence du bureau Enseignement et formation continue

³ Membre de la direction de l'institut

⁴ Exploitation laboratoire accrédité selon la norme ISO 17025

⁵ L'École supérieure du bois Bienne est une école supérieure cantonale, affiliée à la BFH-AHB sur le plan organisationnel