



Tel: 079 732 09 89

Mail: benno.jungo@bagerhof.ch

Allg. Betriebsinformationen

Sprache: D & F

Produktionsart: ÖLN

Landw. Nutzfläche: 35 ha

Tierhaltung

Milchvieh

24 Kühe mit Aufzucht, Anbindestall
und Vollweidebetrieb, Käseemilch



Ackerbau

Saatkartoffeln Saatweizen

Wintergerste Mais

Raps

Weiteres

Intensive Zusammenarbeit mit Nachbarbetrieben. Tages- oder Wocheneinsätze je nach Saison.

Selbpick Blumenfeld und Kürbis

5 ha Wald

Zum Betrieb

Der Betrieb bietet Einblick in wichtige Bereiche der Landwirtschaft. Wer motiviert ist, profitiert von der vielseitigen und wandelnden Struktur des Betriebes und den daraus entstehenden Fragestellungen.

Der Betrieb befindet sich 2km vom Bahnhof Schmitten entfernt.

Betriebsleiterfamilie

Die Betriebsleiterfamilie besteht aus Benno Jungo und Nora Rutishauser mit ihren drei Töchtern.

Benno sowie Nora sind HAFL Abgänger (Agronomie und Food science). Nora arbeitet Teilzeit bei den SMP und Benno engagiert sich bei der Saatzucht Düdingen und Swissem. Sie teilen sich die Kinderbetreuung auf.

Ein Zimmer wäre vorhanden. Auch ist es kein Problem, wenn du aus der Nähe kommst und zuhause wohnst.

Peter Jungo arbeitet Vollzeit auf dem Hof mit. Marianne Jungo kümmert sich um das Blumenfeld. Alle sind sich den Umgang mit Lernenden gewohnt.

Anforderungen an Praktikanten

- Traktorausweis G40 oder Autoführerausweis
- Interesse an der Tierhaltung sowie am Pflanzenbau
- Sozial kompetent & selbständig
- Positive Einstellung



Jungo Benno

Lanthen 171
3185 Schmitten FR
www.bagerhof.ch



Tél. : 079 732 09 89

Courriel : benno.jungo@bagerhof.ch

Informations générales

Langue : A & F
Production : PER
SAU : 35 ha

Production animale

Vaches laitières
24 vaches avec élevage des jeunes,
stabulation entravée et pâture inté-
grale, lait de fromagerie

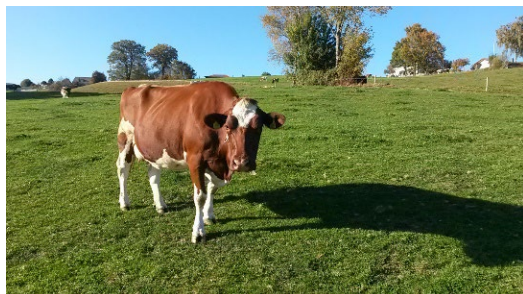

Grandes cultures

Pommes de terre de semence
Blé de semence Mais
Orge d'automne Colza

Autres

Collaboration intensive avec les exploi-
tations avoisinantes. Engagement à la
journée ou à la semaine selon la sai-
son.

Autocueillette de fleurs et de courges

5 ha de forêt

L'exploitation

L'exploitation, située à 2 km de la gare
de Schmitten, offre un aperçu dans des
secteurs importants de l'agriculture.
Les personnes motivées tirent profit de
sa structure diversifiée et évolutive et
des questionnements qui en résultent.

La famille

L'exploitation est gérée par Benno
Jungo et Nora Rutishauser. Ils ont trois
filles.

Benno et Nora sont tous deux des
alumni de la HAFL (Agronomie et Food
science). Nora travaille à temps partiel
pour les Producteurs suisses de lait, et
Benno s'engage pour la Saatzucht
Düdingen et Swissem. Ils se partagent
les tâches éducatives.

Une chambre est à disposition. Ça va
également si tu est des environs et que
tu habites chez toi.

Peter Jungo travaille à temps plein à la
ferme. Marianne Jungo s'occupe du
champ de fleurs. Ils ont tous et toutes
l'habitude de travailler avec des ap-
prenti-e-s.

Exigences envers les stagiaires

- Permis de tracteur G40 ou per-
mis de conduire automobile
- Intérêt pour la détention animale
et la production végétale
- Compétences sociales et auto-
nomie
- Attitude positive